

Aviso de Ciclón Tropical en el Océano Atlántico

No. Aviso: 1

México, D.F. a 13 de Enero del 2016.

Emision: 15:15h

Servicio Meteorológico Nacional, fuente oficial del Gobierno de México, emite el siguiente aviso:

Síntesis:TORMENTA SUBTROPICAL "ALEX"

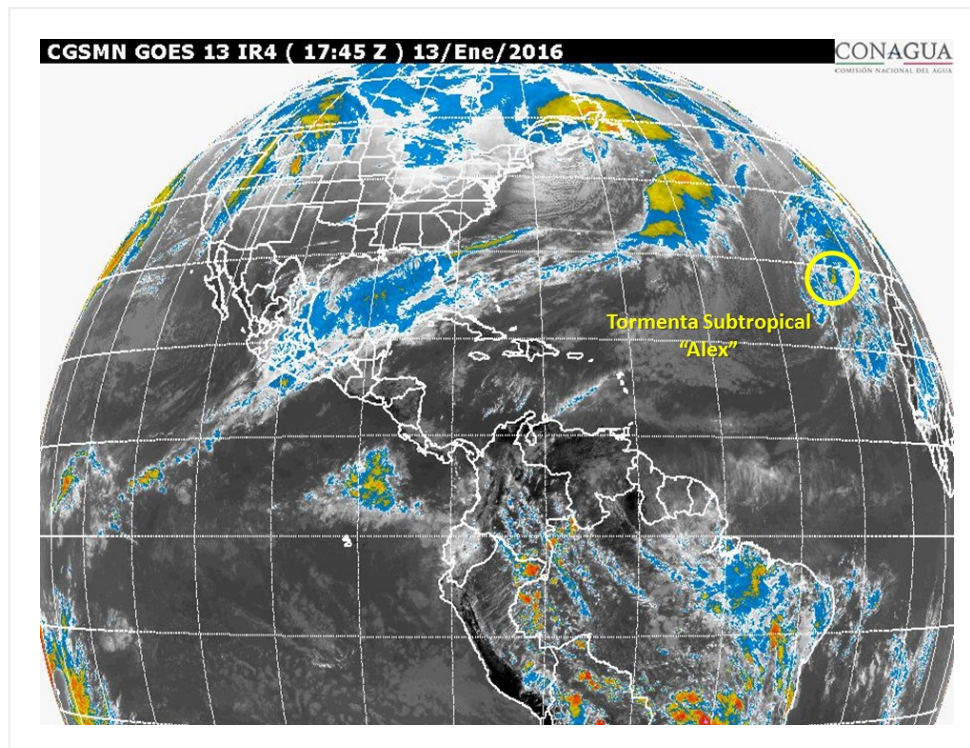

Situación Actual:

Se ha generado la Tormenta Subtropical "ALEX" en el Océano Atlántico, primer ciclón de la temporada 2016, previo al inicio oficial de esta temporada, al sur-suroeste de las Islas Azores. No afecta al territorio nacional. "ALEX" es el primer ciclón tropical que se forma en enero desde 1978 y el cuarto que se forma en enero, desde que inició el registro de ciclones en 1851.

Condiciones Actuales		
Hora local (hora gmt)	15:00 (21:00 GMT)	
Ubicación del centro del ciclón	Latitud Norte:27.1°	Longitud Oeste: 30.8°
Distancia al lugar más cercano	1,260 km al sur-suroeste de las Islas Azores y a 5,675 km al este-noreste de las costas Quintana Roo.	

Condiciones Actuales

Zona de alerta [Se establece en coordinación con el CMRE-MIAMI]	-----			
Desplazamiento actual:	noreste (55°) a 22 km/h			
Vientos máximos [km/h]:	Sostenidos: 85 km/h		Rachas: 100 km/h	
Presión mínima central [hpa]:	990 hPa			
Pronóstico de lluvia	No afecta al país.			
Extensión en cuadrantes de radios de vientos y oleaje				
Radio de vientos de 63 km/h	260 km NE	280 km SE	130 km SO	185 km NO
Oleaje 4 m	445 km NE	445 km SE	390 km SO	390 km NO
Diametro promedio de fuerte convección	200 km km			

**Extensión en cuadrantes de radios de vientos y oleaje
Condiciones Actuales**

Recomendaciones

A la población en general de los estados mencionados y a la navegación marítima en las inmediaciones del sistema, mantener precauciones y atender las recomendaciones emitidas por las autoridades del Sistema Nacional de Protección Civil.

PRONÓSTICO VALIDO AL DÍA/HORA LOCAL TIEMPO CENTRO	LATITUD NORTE	LONG. OESTE	VIENTOS [Km/h]	CATEGORÍA	UBICACIÓN (en km)
14/00h	28.9	29.7	85/100	Tormenta Tropical	5,765 km al este-noreste de las costas Quintana Roo.
14/12h	32.0	28.2	85/100	Tormenta Tropical	5,880 km al este-noreste de las costas Quintana Roo.
15/00h	36.3	27.5	85/100	Tormenta Tropical	5,930 km al este-noreste de las costas Quintana Roo.
15/12h	42.3	28.2	95/110	Tormenta Tropical	5,890 km al noreste de las costas Quintana Roo.
16/12h	56.0	34.0	95/110	Tormenta Tropical	5,790 km al noreste de las costas Quintana Roo.

Aviso No.	Fecha / Hora local CDT	Lat. Norte	Long. Oeste	Distancia más cercana (km)	Viento móx. / rachas	Categoría	Avance
1	13 ene / 15:00	27.1	30.8	1,260 km al sur-suroeste de las Islas Azores y a 5,675 km al este-noreste de las costas Quintana Roo.	85/100	Tormenta Tropical	noreste (55°) a 22 km/h

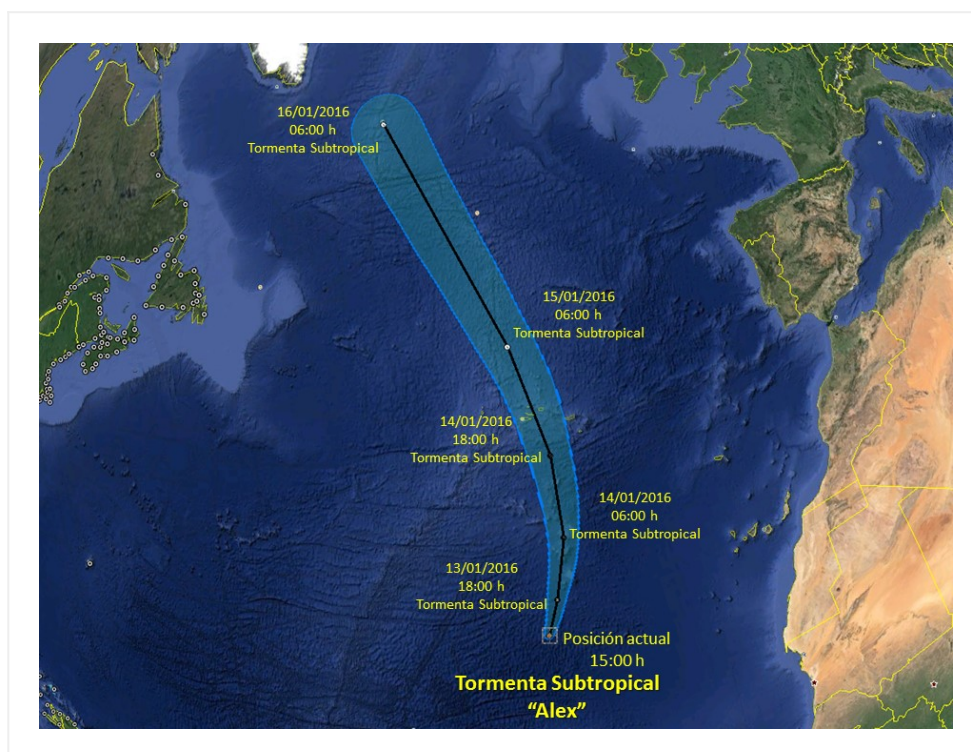

Imagen de trayectoria de la tormenta subtropical "Alex"

DEBIDO A SU LEJANÍA DE COSTAS NACIONALES, ESTE ES EL ÚNICO AVISO EMITIDO POR EL SMN.

Pronosticador: Jesús Carachure

Revisó: Encargado de Subgerencia Raúl Rivera